Centro
Atención
Prevención
Protección

Animal Replicable

*** Condiciones Ambientales del Sitio**

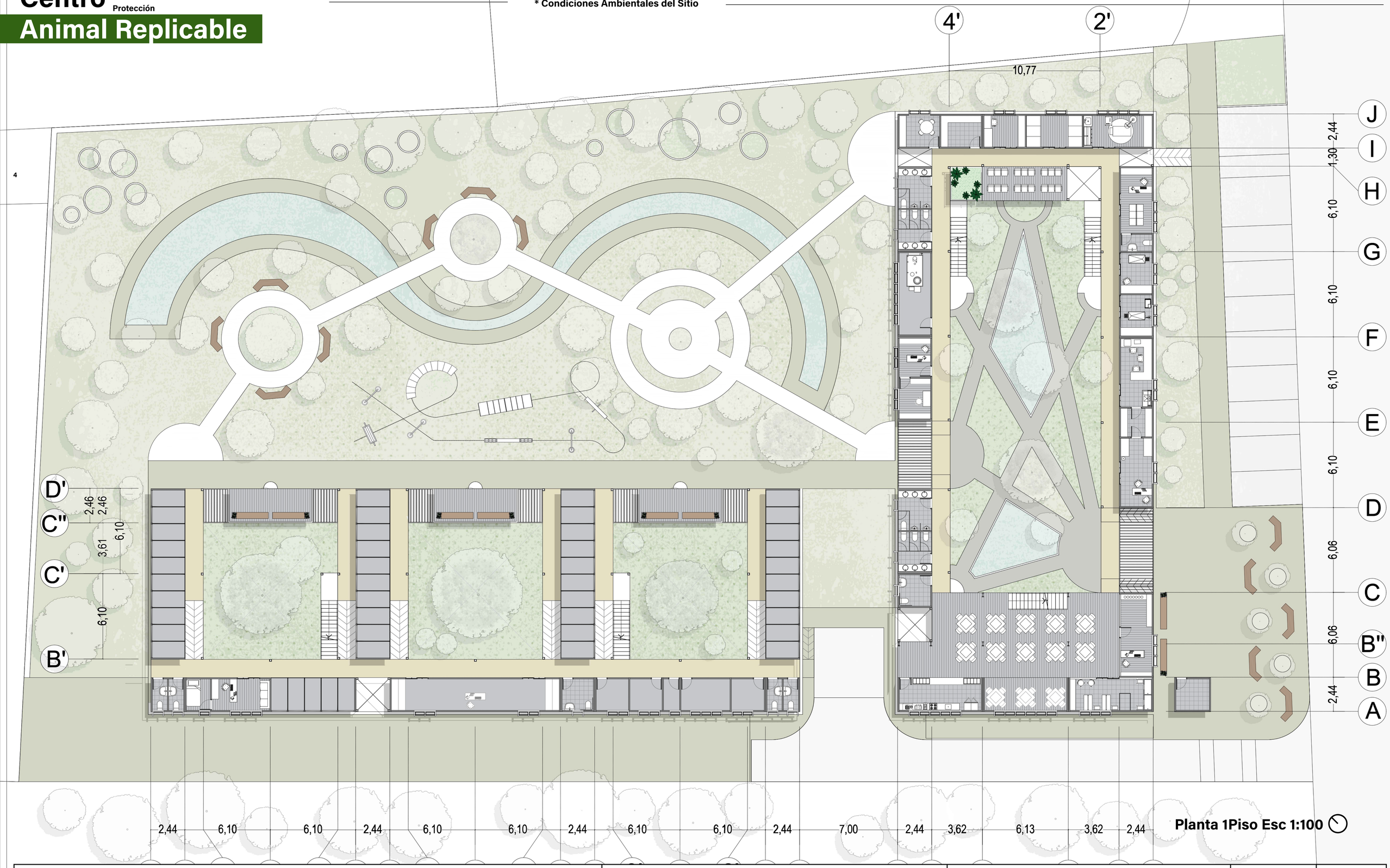

Planta 1Piso Esc 1:100

Proyecto de Grado	Entregan	Fecha	Plancha No.
CENTRO ANIMAL REPLICABLE [Centro de Atención, protección y prevención de animales domésticos replicable en la ciudad de Cali]	Juan José Loaiza Vaca | Yohiner Arnoldo Ruales Dorado	06 Junio 2023	04

Pontificia Universidad JAVERIANA Cali